



21.2 BØRNEHUSET ØDIS

Ødis Byvej 3, 6580 Vamdrup

Børnehuset Ødis beliggende i Ødis by. Institutionen er normeret til 50 børnehavepladser fordelt på 3 grupper samt en vuggestuegruppe med 12 børn.

Børnehavebørnene er aldersopdelt i 3 grupper. Den ældste børnegruppe kaldet storebørnsgruppen er placeret i selvstændig bygning ved Ødis Skole, som beskrevet i afsnit 21.1.

Sammenfattende vurdering

Der er ikke gennemført registreringsbesøg på institutionen i forbindelse med revision af udviklingsplanen for børneområdet i 2014. På baggrund af dialog og faktaskema fremsendt til institutionen juli 2009 samt tidligere registreringsbesøg er der udarbejdet en kort sammenfattende vurdering af institutionens fysiske rammer.

Arealforholdene for de børnevendte arealer og toiletfaciliteterne i børnehavedelen er ikke i overensstemmelse med de i kommissoriet opstillede nøgletal. Børnehaven har endvidere mulighed for at organisere en udegruppe, der kan bruge en nærliggende skov, hvor der er adgang til overdækket bålplads samt opvarmet toilet, depot og ”varmestue” hvor man kan spise og få varmen på kolde dage.

Akustik vurderes generelt tilfredsstillende. Institutionen har mekanisk ventilationsanlæg med indblæsning og udsugning. Indretning af børnetoiletter vurderes tilfredsstillende og der er hæve-/sænkbart puslebord.



BYGNINGSFAKTA

Opførelsesår	1970
Antal etager:	1
Kommunal	<input checked="" type="checkbox"/>
Selvejende	<input type="checkbox"/>
Ejer bygningen	<input checked="" type="checkbox"/>
Lejer bygningen	<input type="checkbox"/>

ANTAL BØRN OG ANSATTE

Grundnormering, bhv.	35
Ekskl. storebørnsgruppe	15
Grundnormering, vgst.	12
Antal børnegrupper	4
Antal ansatte	9
Samtidig beskæftigede	9

AREALFORHOLD

Ved grundnormering:

Primær børnevendt areal netto pr. barn, bhv ved 35 børn	1,6 m ²
Primær børnevendt areal netto pr. barn, vgst.	4,0 m ²
Delvis supplerende areal netto pr. barn, 48 børn.	1,1 m ²

UDEAREALER

Legeplads areal.	2.314 m ²
Legeplads areal m ² pr. barn (ved 48 børn)	48,2 m ²

21.2 Børnehuset Ødis

Garderobeforholdene findes tilfredsstillende. Der er garderobe til alle børn.

Institutionens køkken/alrum er børnevenligt og den børnevendte del medregnes som delvis supplerende aktivitetsrum. Dette er dog uhen-sigtsmæssigt når der skal ryddes væk efter maden i vuggestuen. Det bemærkes at mad til vuggestuen leveres udefra.

Kontor og personalerum vurderes at være tilfredsstillende. Det be-mærkes dog at personalerum er gennemgangsrum til garderobe og kontor. Der er ikke selvstændigt samtalerum.

Garderobeforhold for personalet er mangelfulde. Personalet benytter institutionens handicaptoilet.

Institutionen vurderes med få justeringer at kunne blive egnet og til-gængelig for handicappede. Der er handicaptoilet.
Omfang af depoter og rengøringsrum vurderes mangelfuldt.

Konklusion

Der er behov for at udvide institutionen for at bringe arealet og faci-liteterne i børnehavedelen i overensstemmelse med antallet af børn.

Det anbefales i denne forbindelse at udvide børnehavens kapacitet, således at der også bliver plads til børnene fra storebørnsgruppen ved Ødis Skole.

Oversigt over nettokvadratmeter

Funktion	Antal	å m ²	Grupperum	Aktivitetsrum	Delvis supplerende aktivitetsrum	Personalefaciliteter	Ikke medregnede arealer
1 Grupperum vgst.	1	34,0	34,0				
1a Aktivitetsrum vgst.	1	14,0		14,0			
Primære børnevendte arealer vgst.			48,0				
1 Grupperum bhv.	1	47,0	47,0				
1a Aktivitetsrum bhv.	1	11,7		11,7			
Primære børnevendte arealer bhv.			58,7				
2 Delvis suppl. Aktivitetsrum	2	25,37			54,3		7,7
3 Køkken	ad. 2	-					
4 Børnegarderober	3	-					
5 Børnetoiletrum	3	-					
6 Kontor	1	10,3					
7 Samtalerum	-	-				21,3	
8 Personalerum	1	11,0					
Personalegarderobe	1	-					
Personale/handicaptollet	1	-					
Rengøringsrum i fyrrum	1	-					
Depot	2	-					
Delvis supplerende arealer alle børn					54,3		

REGISTRERET

Grupperum børnehave:

Antal:	1
Nettoareal:	47,0 m ²
Rumfang:	- m ³
Loft:	Akustik, mineraluld
Gulv:	Linoleum
Vægge:	Vandskuret/malet
Ventilation:	Mek. indbl./udsugn.
Akustik:	Tilfredsstillende
Flugtvej:	Dør til det fri

Grupperum vuggestue:

Antal:	1
Nettoareal:	34,0 m ²
Rumfang:	85,7 m ³
Loft:	Akustik, mineraluld
Gulv:	Kork
Vægge:	Væv/malet
Ventilation:	Mek. indbl./udsugn.
Akustik:	Tilfredsstillende
Flugtvej:	Dør til det fri

Børnegarderober:

Areal ≥ 7m ²	Ja
Lofthøjde ≥ 2,5 m	Ja
Dagslys/ovenlys (vgst.)	Nej

Børnetoiletter:

Areal ≥ 7m ²	Ja
Lofthøjde ≥ 2,5 m	Ja
Dagslys/ovenlys (vgst.)	Ja
Mek. udsugning	Ja
2 wc - 2 hv. pr. 20 børn	Nej
Hæve-/sænkbare pusleplads	Ja

Køkken:

Areal ≥ 7 m ² / 12 m ² (vgst.)	Ja
Dagslys/ovenlys	Ja
Udsugning/emfang	Ja
Børnevenligt (bhv.)	Ja

Kontor:

Areal ≥ 7m ²	Ja
Lofthøjde ≥ 2,5 m	Ja
Dagslys	Ja

Personalerum:

Areal ≥ 7 m ² / ≥ 1 m ² /pers.	Ja
Lofthøjde ≥ 2,2 m	Ja
Dagslys	Ja

1 toilet/15 ansatte ≥ 1 m ²	Ja
Garderobeforhold	Mangelfulde
Adgang til bad	Nej

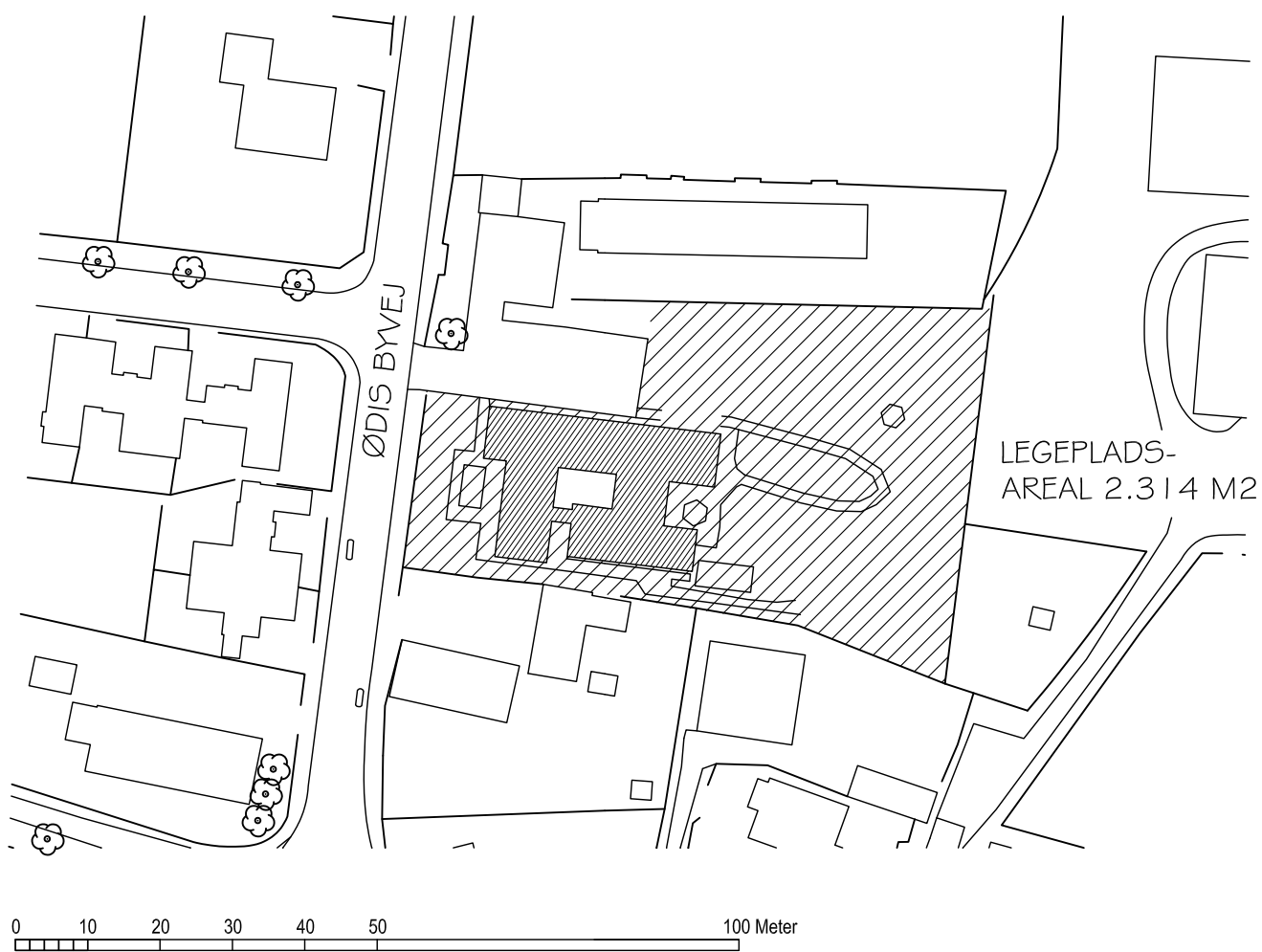

BØRNEHUSET ØDIS

SITUATIONSPLAN

Arkitektfirmaet Gorm Nielsen · Arkitekt m.a.a.

MÅL:

1:1000

DATO:

15.4.2014

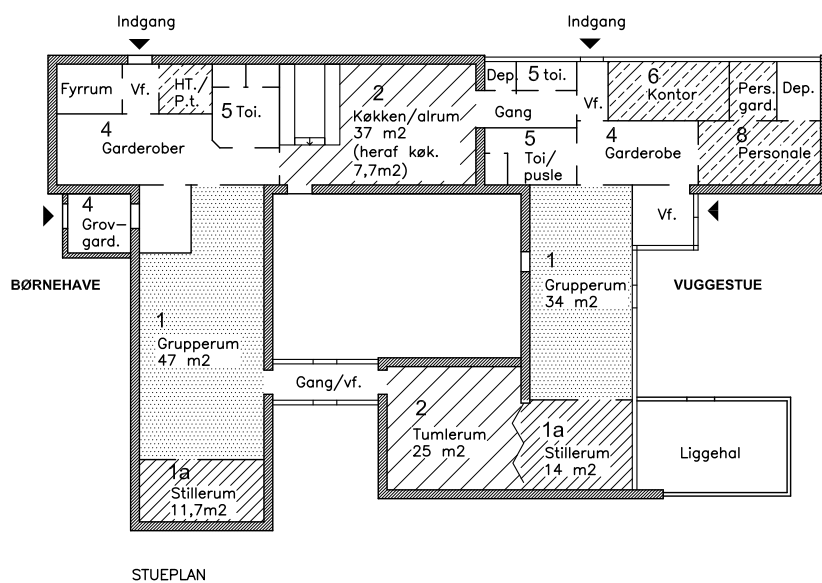

GRUPPERUM
Incl. tilhørende legerum mv.

AKTIVITETSNUM med selvstændig adgang, hvis anvendelighed er at sidestille med grupperum.

DELVIS SUPPLERENDE AKTIVITETSNUM
Eksempelvis fordelingsrum, indeliggende rum med ovenlys, køkken/alrum fælles for hele inst. o.lign.

PERSONALERUM
Kontor, personale, samtalerum samt velfærdsfaciliteter for de ansatte

IKKE MEDREGNEDE AREALER er lokaler, der af institutionen anvendes til lege/aktivitetsrum, men som ikke opfylder krav til areal, dagslysadgang eller loftshøjde.

0 5 10 meter

Nord



BØRNEHUSET ØDIS

STUEPLAN

Arkitektfirmaet Gorm Nielsen · Arkitekt m.a.a.

MÅL: 1:300

DATO: 15.4.2014

21.2.4