

Familieplejens sommer nyhedsbrev 2022

Kære pleje- og aflastningsfamilier.

Nu går vi sommerferien i møde, og vi er alle vendt tilbage til mere normale forhold.

Corona-pandemien har nu i meget lang tid præget jeres og plejebørnenes hverdag og været udfordrende på rigtig mange måder.



Vi ønsker jer alle en rigtig god sommer.

Omstrukturering i Kolding kommune.

Familieplejen er i april 2022 flyttet ind på Familiecenteret, nærmere betegnet Tinghøj.



Adressen er
Tingvejen 6, 6000
Kolding.

Der er et skilt på hoveddøren der viser dig vej. Ved Familieplejens dør er der en dørklokke der ringer hos os på 2. sal.

Familieplejens nye leder:

Jeg hedder Pia Hass Møllerskov og er afdelingsleder på Tinghøj -og nu den "nye" leder af Familieplejen.

Jeg blev ansat på Tinghøj som afdelingsleder december 2018 – Tinghøj er et socialpædagogisk behandlingssted under familiecenteret Kolding Kommune.

Vores 2 døgnafdelinger på Tingvejen er for børn og unge i alderen 2-25 år.

Min Uddannelsesmæssig baggrund er at jeg er uddannet pædagog, har blandt andet en diplom i ledelse, kulturskabende ledelse, master i spise og adfærd design -og er uddannet traumebehandler.

Jeg har arbejdet i mere end 35 år med børn og unge

Jeg er på 3. af 4 år på danske familie terapeutisk institut i Århus hvor jeg læser til familie -og par terapeut.

Hvis I plejeforældre har brug for at tale med mig, - kan jeg kontaktes:

Tlf. 91170015 eller på mail: Pihm@kolding.dk

Familieplejen hører under Børne- og Uddannelsesforvaltningen. Nedenstående er organisationsdiagram over Familieplejens placering.

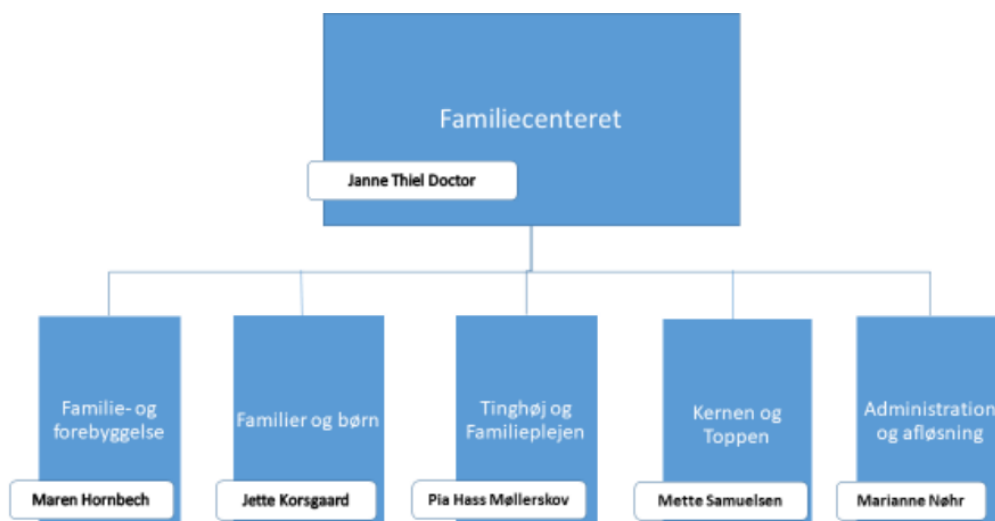



Supervisionsgrupper

Vi har ledige pladser i vores supervisionsgrupper for plejeforældre.

Kom og vær med, - og mød dine plejeforældrekolleger.

Supervisionen afholdes i mødelokale på Tinghøj.

Rammen er at vi mødes 6 gange årligt om formiddagen fra 9-12.

Du kan kontakte din familieplejekonsulent og oplyse at du ønsker at være med i en gruppe.

Vi vil også meget gerne i dialog med jer som allerede er i supervisionsgrupperne, - og fortælle at I har mulighed for at ”prøve en anden gruppe”.

Vi kaster således alle bolde op i luften og giver dig mulighed for at prøve en anden gruppe og supervisor.

Vi konsulenter er alle glade for at have jer i grupperne, - men vil ikke stavnsbinde jer til os. Vi har et fagligt perspektiv på supervisionsgruppen, og finder det naturligt at I ønsker at få nye faglige oplevelser.

Så meld blot ind til din konsulent hvis du har et ønske om at skifte.

”Min Løn” App til registrering af kørsel og aflastning.

Der har været nogle udfordringer med at få Løn App'en til at fungere som vi ønskede det, men nu skulle det være løst. Der sendes besked i SOFUS til jer i Sofus når der er relevant nyt om denne App.



Og på Familieplejens hjemmeside er der information om anvendelsen af denne App.

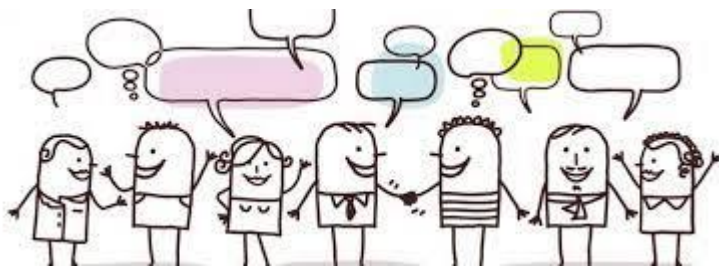

Personalemøde for plejeforældre og aflastningsforældre afholdes som vanligt i september måned.

Så venligst **reservér torsdag d.29. september kl. 19 til kl. 21.30.**

Det afholdes på Nicolaiplads 6 i Festsalen i kælderen.

I er velkommen til at indsende ønsker til dagsorden, - send din familieplejekonsulent en mail med indholdet.

Den foreløbige dagsorden ser således ud:

- | | |
|-------------------|--|
| Kl. 19:00- 19:10 | Velkomst v. Pia. |
| Kl. 19:10-19:30 | Præsentation af mentaliseringsbaseret terapi, - MBT v. Jette. |
| Kl. 19:30-19:45 | Spørgsmål til MBT. |
| Kl. 19:45-20:00 | Præsentation af familiecenteret v. Janne Thiel Doctor
Baggrund for organisationsændring samt oplysning om afdelingerne. |
| Kl. 20:00 – 20:15 | Præsentation myndighed BØRN /BUF v. Søren Jensen |
| Kl. 20:15 -20:30 | Præsentation myndighed UNGE/ SAF v. Dorthe Hedensted
TEMA: Hvilken betydning har den nye organisationsændring for plejebørn og jer plejefamilier? |
| Kl. 20:30 | Kaffe og sødt. |
| Kl. 20:45 -21:30 | Spørgsmål fra plejefamilierne. |

Tilmelding skal ske senest d. 22.9.22 til Pia Hass Møllerskov på Pihm@kolding.dk



SOFUS It- systemet har nu været i gang hos os i Familieplejen i 1 år.

Alt nyt kan jo som bekendt være svært, - og vi familieplejekonsulenter har været nye i brug af dette system, - samtidig med at I plejeforældre skulle i gang med at bruge det.

Familieplejekonsulenterne er glade for dette IT- værktøj og håber også at I er kommet godt i gang med at anvende dette.

Vores kursuskatalog er i SOFUS, og det er kun derigennem at du/ I kan tilmelde jer temadagene.

I skal hver især tilmelde jer i SOFUS, - så hvis I møder op som par, - skal I sørge for at være tilmeldt hver især i SOFUS.

Når vi får PowerPoints eller andet materiale fra underviserne på temadagene, - vil vi lægge dette i Biblioteket i Sofus. På denne måde kan alle plejeforældre, - også dem der ikke har deltaget i temadagen, - få glæde af materialet.

Hvem er rådgiver?

Hvis I som plejefamilie er i tvivl om, hvem der er socialrådgiver for jeres plejebarn, bedes I ringe til administrativ medarbejder i Familierådgivningen på tlf. 79790102.



Sommerferien hos os i Familieplejen afvikles således



Jacob Bech Hjortlund	29, 30,31
Annette Gaarde Brøndsholm	29, 30, 31
Dorte Lassen	31, 32,33
Susanne Weibeck	26, 32, 33
Pia Hass Møllerskov	29, 32

