Ændringsforslag

Generelle oplysninger:
Forslag nr./Tekst: .....MU-S-01 - Deltagelse i Kongeå Komitesamarbejdet med Vejen og Esbjerg kommune
Politikområde:.....Miljøpolitik
Vedtaget: .....Plan-, Bolig- og Miljøudvalget den 3. juni 2020, sag nr. 20

Ansvarlig for udarbejdelse af forslaget (uddybende spørgsmål skal ske til):
Navn: .....Inger Birkebæk Madsen
Tlf. nr.: 79797450
E-mail:.....inbm@kolding.dk

Beløbsoplysninger:
(Beløb i hele 1.000 kr.)

Bevilling:	2021	2022	2023	2024
Nettodrift	500	330	330	330
I alt kassefinansieret	500	330	330	330

(- foran beløb angiver en mindreudgift/en merindtægt)

Beskrivelse:
Kongeåen afvander et meget stort landområde på ca. 450 km^2 i Vejen, Esbjerg og Kolding kommuner. I situationer med kraftig vestenvind kan slusen ved Vadehavet ikke lukke åvandet ud på grund af for høj vandstand i Vadehavet. I sådan en situation stuver åvandet op på arealerne langs med Kongeåen og skaber oversvømmelse. I kombination med store regnmængder som i det ekstraordinære våde efterår/vinter 2017 og 2019 oversvømmes store områder.

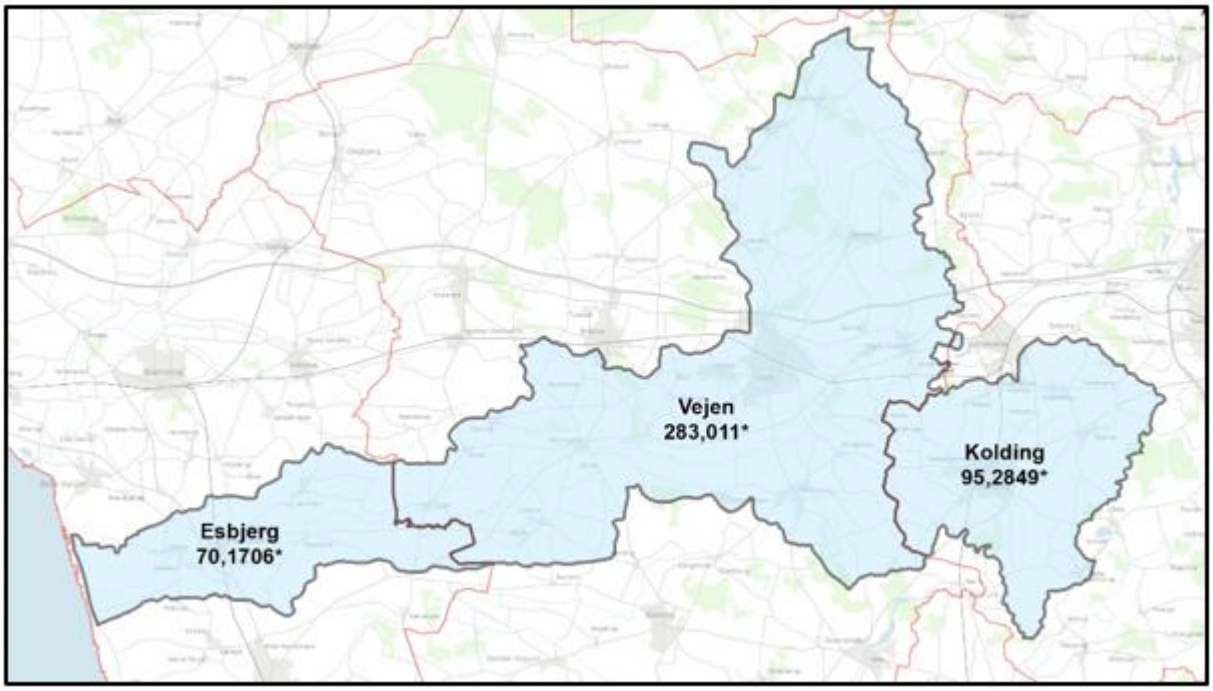

Kongeåens opland med angivelse af oplandsareal (i km^2).

På et indledende møde mellem forvaltningerne i Vejen, Esbjerg og Kolding kommuner var der enighed om, at der for at kunne vurdere potentialet for løsninger for f.eks. forsinkelse af åvandet på tilstødende arealer vil være behov for valide data for vandføring og vandstand samt en sammenhængende kortlægning af oversvømmelsesrisiko langs å-systemet.

Kommunerne har desuden vurderet, at et samarbejde omkring et stort å-system bør ske i et formaliseret samarbejde. På denne baggrund foreslår kommunerne, at der etableres en Kongeå-komité. Kongeå-komiteen skal være i funktion fra 2020.

Et ekspertudvalg, der har arbejdet med revision af vandløbsloven, har netop anbefalet, at der ved større vandsystemer bør være øget koordinering og samarbejde mellem kommunerne i vandløbssystemet.

Komiteen foreslås at være et samarbejdsforum, der har til formål at rådgive de tre medlemskommuner. Komiteen skal rådgive om en koordineret, afbalanceret og helhedsorienteret indsats for å-systemets og de vandløbsnære arealers beskyttelse og benyttelse herunder de målsætninger, der udstikkes i statens vand- og naturplanlægning, samt de afvandingsmæssige og rekreative interesser.

Af nedenstående figur fremgår organisering af Kongeå-komiteen.

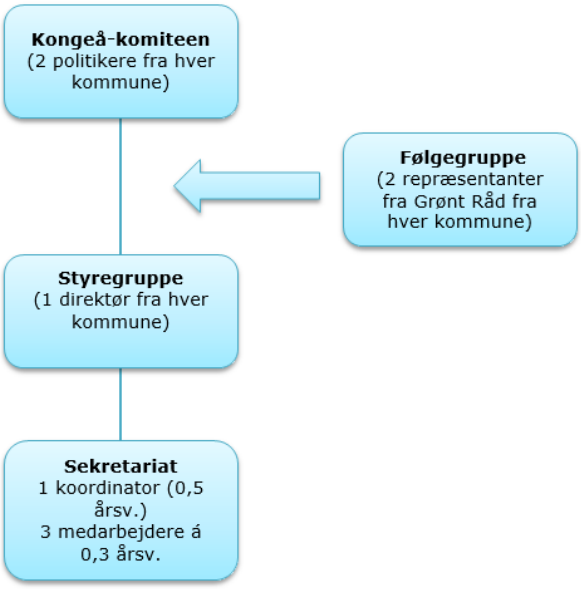

Økonomi

Vejen, Esbjerg og Kolding kommuner har drøftet fordeling af udgifterne til etablering og drift af Kongeå-komitéen. Kommunerne anbefaler at anvende en vægtet fordelingsnøgle, der udgøres af kommunernes indbyggerantal og oplandsareal i Kongeåens vandsystem.

Udgifterne – og fordelingen mellem kommunerne – fremgår af nedenstående tabel.

	kr./år	Esbjerg	**Kolding**	Vejen
Fordelingsnøgle i %		31%	**29%**	40%
0,5 årsv. sekretariatskoordinator	300.000	93.000	**87.000**	120.000
3 X 0,3 årsv. sekretariatetsmedarb.	540.000	180.000	**180.000**	180.000
Andel af fælles driftsbudget	210.000	65.100	**60.900**	84.000
Udarbejdelse af oplandsmodel (éngangsudgift)	300.000-600.000*	93.000-186.000	**87.000-174.000**	120.000-240.000
I alt	1.350.000-1.650.000	431.100-524.100	**414.900-501.900**	504.000-624.000